

Téléphone : 03.22.09.51.15
mairie@sainsenamienois.fr

Procès-verbal de second constat : état d'abandon persistant.

Cimetière communal de Sains en Amiénois

Aujourd'hui le 6 mars 2025 à 14h

Nous, Pierre LEPOETRE, maire de la commune de SAINS EN AMIENOIS

Agissant en vertu des pouvoirs qui nous sont conférés par le Code des communes ;
Conformément aux dispositions de l'article L.2223-17 du Code général des collectivités territoriales et de notre avis en date du 3 juillet 2024 affiché en mairie, à l'entrée du cimetière et sur le site de la commune – <http://www.sainsenamienois.fr> ;

Accompagné de M. Geoffrey HOIN, agent technique et de Mme Céline LEFEVRE, agent administratif, à l'effet de constater l'état dans lequel se trouve les concessions listées en *annexe 1* ;

Nous avons fait les constatations suivantes : aucun acte d'entretien n'a été effectué, une aggravation de l'état des concessions ci-annexées est observée depuis le premier constat d'abandon dressé le 30 octobre 2020 (voir photos prises respectivement en 2020 et 2025 en *annexe 2*), et qui a fait l'objet des formalités de publicité prévues par la loi.

De ces constatations, dont il résulte que lesdites concessions continuent à se trouver dans l'état d'abandon prévu par l'article L. 2223-17 du Code général des collectivités territoriales, nous avons dressé le présent procès-verbal et ont signé avec nous, les agents présents.

Le Maire, Pierre LEPOËTRE

L'agent technique, Geoffrey HOIN

L'agent administratif, Céline LEFEVRE



**ANNEXE 1 – TABLEAU DES CONCESSIONS DU SECOND CONSTAT D'ABANDON
PERSISTANT DU 6 MARS 2025**

Allée	N°	NOMS	DUREE/Observations	Date et nom dernier inhumé
G	316	OSSUAIRE	-	-
G	320	SANS NOM	-	-
G	321	SANS NOM	-	-
G	334	THIERRY	-	Guilloux-Defert
G	335	RABOUILLE LEGROS	Concession déjà reprise (délibération 24.03.1998)	-
G	336	ABBE DARGENT Emile	Perpétuelle	15/02/1918 Professeur à Amiens
G	342	RATIER Adrien	Perpétuelle	08/04/1938
G	343	DUPONT Edgar	30 ans	31/10/1932
G	344	BOULY DOUILLET	-	-
G	456	SANS NOM	-	-
G	463	SANS NOM	-	-
L	360	LEDIEU	-	-
M	347	RATIER MARCHAND	Perpétuelle	-
M	347bis	SANS NOM	-	Derrière RATIER

ANNEXE 2 – PHOTOGRAPHIES DES CONCESSIONS PRISES RESPECTIVEMENT EN 2020 et 2025 et LISTEES EN ANNEXE 1

Concession N° G 316



Concession N° G 320/G 321

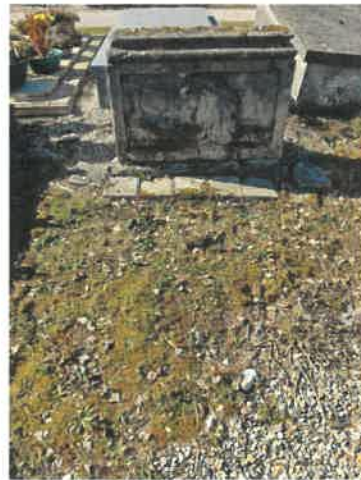

Concession N° G 334



Concession N° G 335



Concession N° G 336



Concession N° G 342



Concession N° G 343



Concession N° G 344



Concession N° G 456



Concession N° G 463



Concession N° L 360



Concession N° M 347

